

Agenzia delle Entrate
CATASTO FABBRICATI
Ufficio Provinciale di
Torino

Dichiarazione protocollo n. TO0015364 del 16/01/2024

Comune di Bruino

Via Volvera

civ. 36

Identificativi Catastali:

Sezione:

Foglio: 5

Particella: 201

Subalterno: 162

Compilata da:

Sineri Giuseppe

Iscritto all'albo:

Geometri

Prov. Torino

N. 10037

Planimetria

Scheda n. 1

Scala 1:200

PIANTA PIANO SEMINTERRATO

H = 265 cm

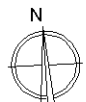
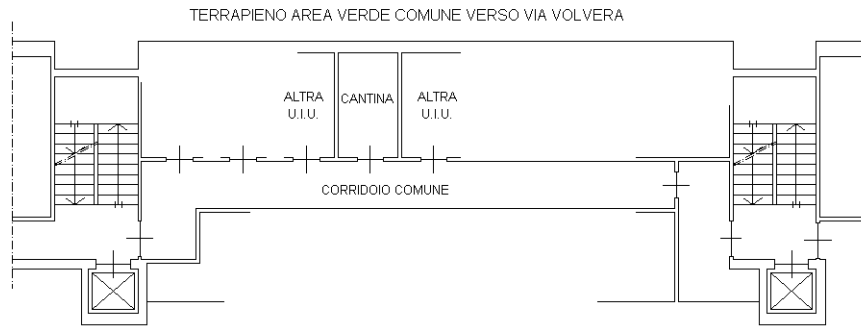

Scala 1:200

Ultima planimetria in atti